

Bestelformulier baden incl. voorgebouwde opties zonder whirlpoolsysteem

Bestelnummer groothandelaar:

Firmanaam:

Contactpersoon:

Postcode + plaats:

Adres:

Fax:

Tel. nr.:

Handtekening:

Volg het 3 stappenplan:

Stap 1: Het bad Kies uw favoriete Villeroy & Boch bad.

Art. nr.:

Kleur:

Wit Alpin (01) Star White (96) Stone White (RW) alleen Legato en Collaro

Stap 2: Uitrusting Kies het door u gewenste voorgebouwde badtoebehoren (aankruisen a.u.b.):

Voorgebouwde badopties (aankruisen a.u.b.):			
	Omschrijving		
TL20	TouchLight, 1 LED-spot color	<input type="checkbox"/>	
TH0 _	Boren van kraangaten (prijs per gat). Maak a.u.b. gebruik van het formulier.	<input type="checkbox"/>	
AS10	Anti-slip (VILBOGRIP)	<input type="checkbox"/>	

Stap 3: Verdere opties (Voor de combinatiemogelijkheden met het desbetreffende bad, zie het specifieke badmodel):

Links:							
	Omschrijving	Kleurcode	DH	FQ	01	96	
POXX	Ombouw (hoek, offset)				<input type="checkbox"/>	<input type="checkbox"/>	
PSXX	Paneel Squaro hoek in badkleur				<input type="checkbox"/>	<input type="checkbox"/>	
PLQH	Paneel Luxus aluminium look						<input type="checkbox"/>
UCXX	UNITED hoek		<input type="checkbox"/>	<input type="checkbox"/>			
UFXX	UNITED vrijstaand		<input type="checkbox"/>	<input type="checkbox"/>			
PCXX	Profibox hoekinbouw				<input type="checkbox"/>		
PAXX	Profibox nisinbouw				<input type="checkbox"/>		

Vervang XX door de kleurcode DH = Glossy White FQ = Oak Graphite 01 = Wit Alpin 96 = Star White

Kruis a.u.b. bij hoek- of nismontage steeds de gewenste versie aan.

Voorbeeld:

Links:

4-3-1 1-2-4

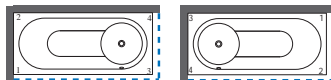

Rechts:

3-1-2 2-4-3

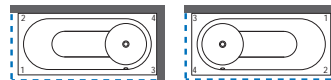

Nis:

1-3 2-4-3

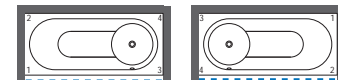

- - - - - = Paneelpositie

Meer opties (Voor de combinatiemogelijkheden met het desbetreffende bad, zie het specifieke badmodel):

	Omschrijving	Kleurcode	LK	LL	PA	61	
HRXX	Multifunctioneel kussen		<input type="checkbox"/>	<input type="checkbox"/>	<input type="checkbox"/>		
HGXX	voorgebouwde handgrepen (modelspecifiek)					<input type="checkbox"/>	
WO10	Afvoer- en overloopcombinatie					<input type="checkbox"/>	zie badpagina
WI00	Multiplex Trio						
WI10	Watertoevoer voor Squaro Edge 12						
TI00	Aparte buisonderbreker voor Viega Multiplex Trio en watertoevoer						

Vervang XX door de kleurcode LK = Bali, LL = Peru, PA= Anthracite

Opgelet: in de orderbevestiging wordt "BA/BQ" uit het artikelnummer vervangen door de code "PB" (= voorgebouwde bad).